

アンケート集計結果

第8期 入ゼミチーム

第1回入ゼミ説明会で2年生のみなさんに回答していただいたアンケートの集計結果をまとめました。
 小野ゼミでは今後も様々な入ゼミ企画を開催しますので、ぜひ足を運んでください。

慶應義塾大学小野晃典研究会入ゼミ担当

問1【興味がある分野】

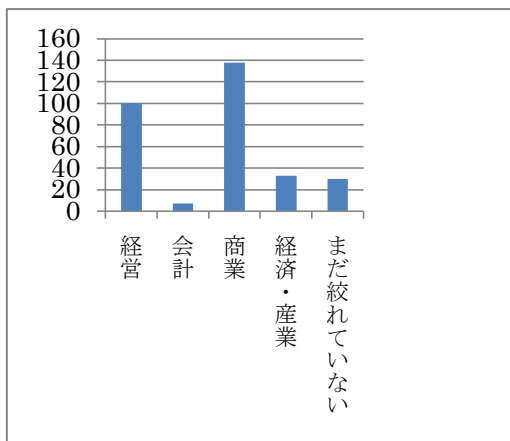

問2-1【小野ゼミ以外に興味のあるゼミ】

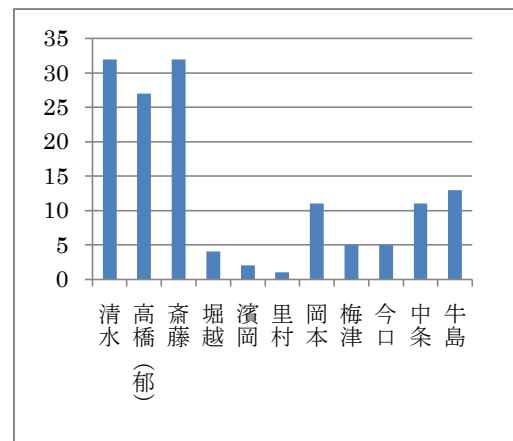

問2-2【小野ゼミと興味のあるゼミとの共通点】

マーケティング、雰囲気が良い、学生が熱心、先生が熱心、グループワーク、面白そう、実績がある、将来につながりそう、活動内容、ディベートをしている、しっかり勉強できる、メリハリがある

問3-1 望むゼミのエグさ(忙しさ)の程度は？

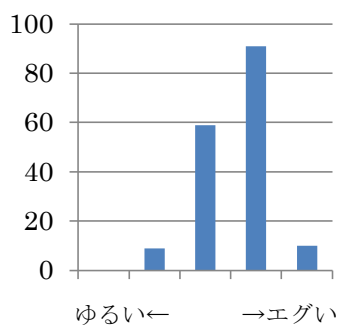

問3-2 望む課題の取り組み方は？

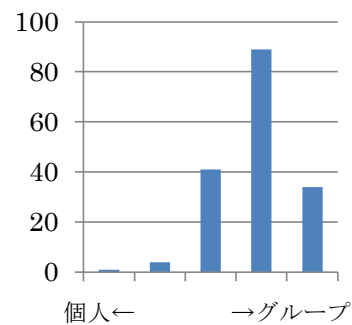

問 3-3 望むゼミは？ (革新的 or 伝統的)

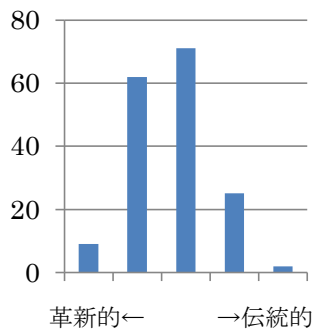

問 4 1(全くそう思わない)～5 (非常にそう思う) のうち最もよく当てはまる数字を選ぶ。

問 4-1 ゼミ活動を通じて自己成長できるゼミであることを重視する。

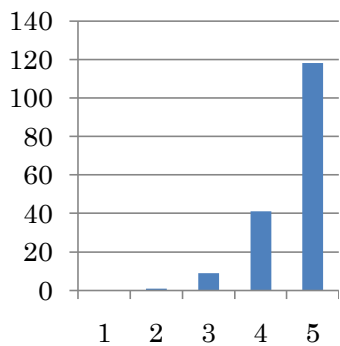

問 4-2 研究のレベルが高いゼミであることを重視する。

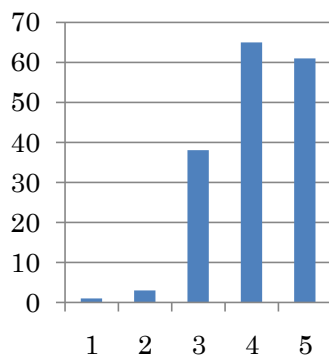

問 4-3 指導教授が熱心なゼミであることを重視する。

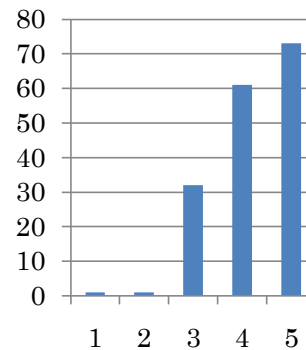

問 4-4 ゼミ生同士の仲が良いゼミであることを重視する。

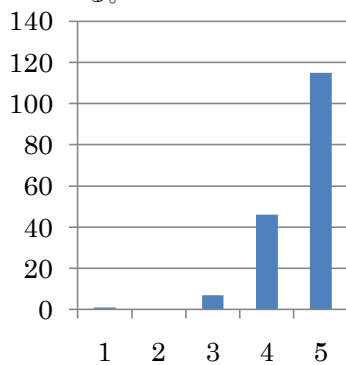

問 4-5 一流企業に就職できそうなゼミであることを重視する。

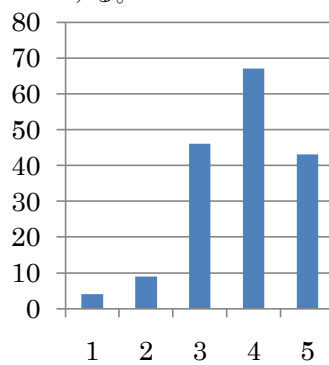

問 4-6 イベント (飲み会、BBQ 等) が多いゼミであることを重視する。

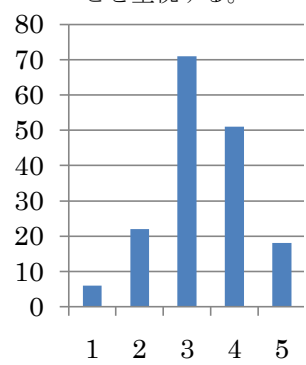

問 4-7 大学院生が在籍しているゼミであることを重視する。

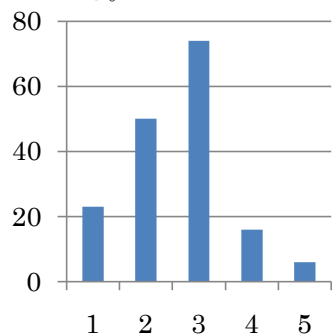

問 4-8 知っている先輩がいるゼミであることを重視する。

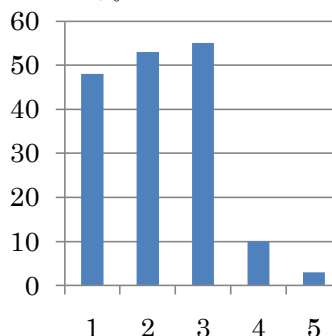

問 4-9 入ゼミ試験に学業成績を考慮するゼミであることを重視する。

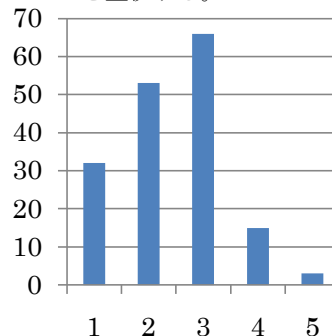

問 4-10 ゼミ活動を通じて英語力を養えるゼミであることを重視する。

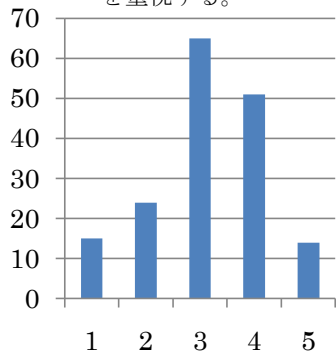

問 4-11 ホームページが充実しているゼミであることを重視する。

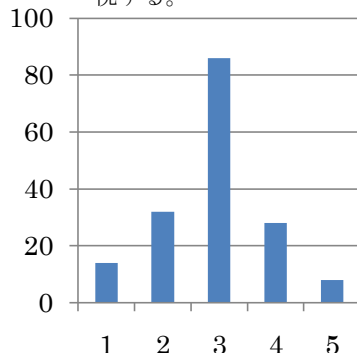

問 4-12 プレゼンの機会が多いゼミであることを重視する。

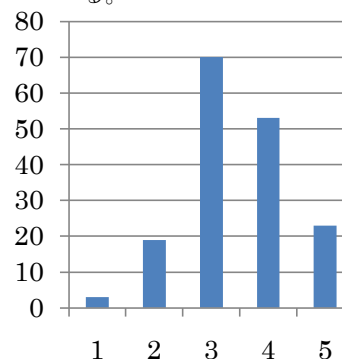

問 4-13 2年生の中でよく話題にあがるような人気ゼミであることを重視する。

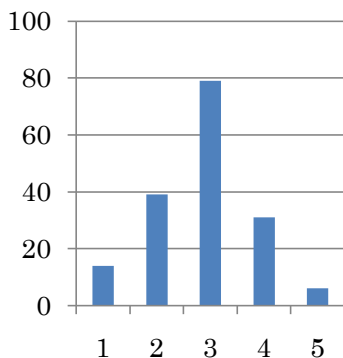

問 4-14 ゼミ活動を通してパソコンのスキルを身につけられることを重視する。

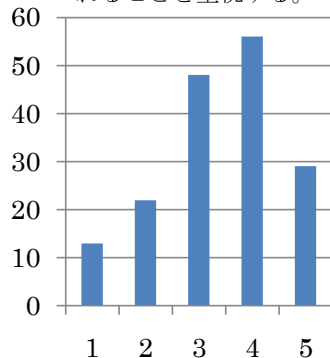

入ゼミに関するアンケート

今後、2年生の皆様によりよい入ゼミ企画を提供するために、アンケートをお願いしております。無記名ですので、皆様の個人情報が漏れるようなことは絶対にございませぬ。以上の主旨をご理解のうえ、ご協力のほど重ねてお願いいたします。

慶應義塾大学小野晃典研究会 入ゼミ担当

問1. 興味があるゼミの分野を教えてください。(複数回答可)

- (経営 会計 商業 経済・産業 まだ絞れていない)

問2. 小野ゼミ以外に興味があるゼミを教えてください。また、そのゼミと小野ゼミの共通点を挙げてください。

- 興味があるゼミ:() ゼミ(複数回答可)
 共通点:() (複数回答可)

問3. 1~5のうち、最もよくあてはまると思う1つの数字にマルをつけてください。

- あなたが望むゼミのエグさ(忙しさ)の程度は… ヌルい 1 2 3 4 5 エグい
 あなたが望む課題の取り組み方は… 個人 1 2 3 4 5 グループ
 あなたが望むゼミは… 革新的 1 2 3 4 5 伝統的

問4. 1(全くそう思わない)~5(非常にそう思う)のうち、最もよくあてはまると思う1つの数字にマルをつけてください。

ゼミ選びの際に…	全くそう 思わない	1	2	3	4	5	非常に そう思う
<input type="checkbox"/> ゼミ活動を通して自己成長できるゼミであることを重視する。	1	2	3	4	5		
<input type="checkbox"/> 研究のレベルが高いゼミであることを重視する。	1	2	3	4	5		
<input type="checkbox"/> 指導教授が熱心なゼミであることを重視する。	1	2	3	4	5		
<input type="checkbox"/> ゼミ生同士の仲が良いゼミであることを重視する。	1	2	3	4	5		
<input type="checkbox"/> 一流企業に就職できそうなゼミであることを重視する。	1	2	3	4	5		
<input type="checkbox"/> イベント(飲み会、BBQ等)が多いゼミであることを重視する。	1	2	3	4	5		
<input type="checkbox"/> 大学院生が在籍しているゼミであることを重視する。	1	2	3	4	5		
<input type="checkbox"/> 知っている先輩がいるゼミであることを重視する。	1	2	3	4	5		
<input type="checkbox"/> 入ゼミ試験に学業成績を考慮するゼミであることを重視する。	1	2	3	4	5		
<input type="checkbox"/> ゼミ活動を通して英語力を養えるゼミであることを重視する。	1	2	3	4	5		
<input type="checkbox"/> ホームページが充実しているゼミであることを重視する。	1	2	3	4	5		
<input type="checkbox"/> プレゼンの機会が多いゼミであることを重視する。	1	2	3	4	5		
<input type="checkbox"/> 2年生の中でよく話題にあがるような人気ゼミであることを重視する。	1	2	3	4	5		
<input type="checkbox"/> ゼミ活動を通してパソコンのスキルを身に付けられることを重視する。	1	2	3	4	5		

ご協力ありがとうございました★